Bulletin

de la Société d'histoire de Neuville

Vol. 4 N° 2 - été 1999

Monument à la mémoire de la princesse Marianne Poutiatine veuve de Serge Markoff, née à Pétrograde, Russie, le 22 juillet 1884 et décédée à Québec le 22 avril 1972.

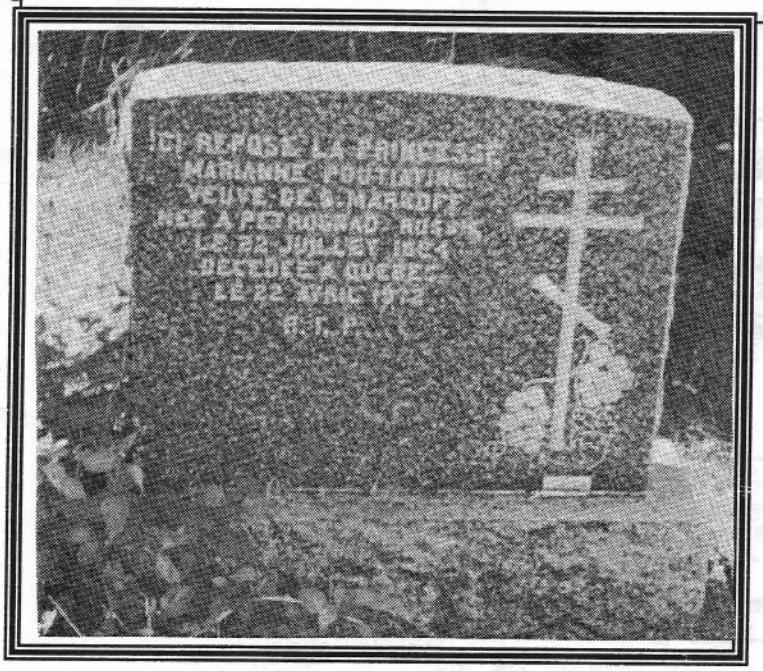

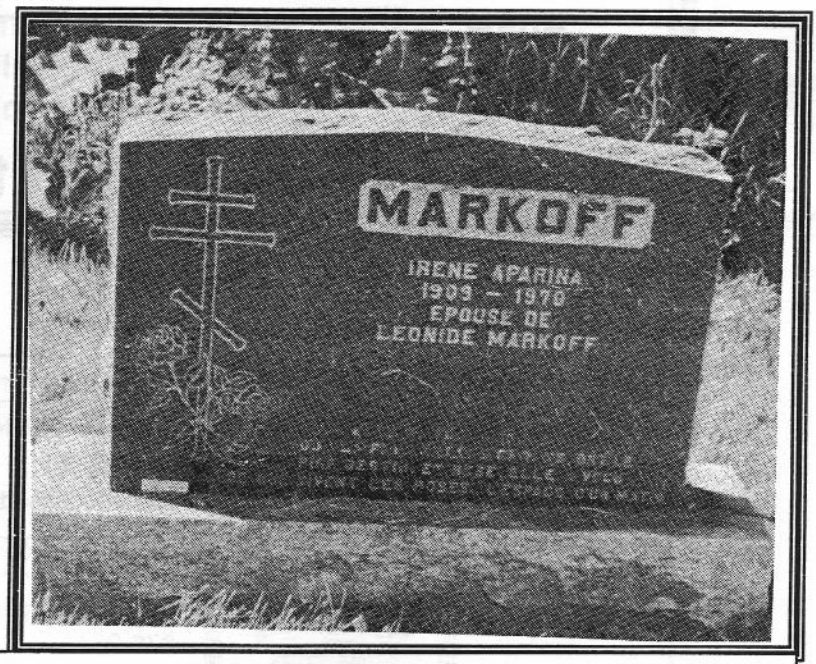

Monument Markoff, au cimetière de Neuville, rappelant le décès d'Irène Aparina en 1970

Dans ce numéro :

- La Société d'Histoire en deuil
- Monographie sur Neuville
- Concert bénéfice pour les réparations de la chapelle Ste-Anne
- Neuville a maintenant son site Internet
- Une princesse russe enterrée à Neuville
- Nos clochers vous accueillent
- Soirée avec orchestre: entrée gratuite à l'occasion de la semaine des municipalités et du lancement de la monographie

Renouvellement des cartes de membres

pour seulement 5$ par année

Pourquoi? Afin de soutenir votre organisme qui oeuvre pour la protection du patrimoine de Neuville et sa diffusion.

Comment? En communiquant avec l'un des membres de la Société d'histoire de Neuville ou en envoyant votre chèque de 5$, avec la mention renouvellement de la carte de membre, à l'adresse suivante:

Société d'Histoire de Neuville,
C.P. 158, Neuville, Qué.,
G0A 2R0

Aussi: **Possibilité d'émission de reçus pour fins d'impôts pour les dons de 25$ et plus à la Société d'Histoire.**

C'est le temps!

Membres du C.A. de la Société d'histoire de Neuville

Présidente:	Madame	Danielle Delisle 876-3076
Trésorier:	Monsieur	Rémi Morissette 876-2341
Secrétaire:	Poste vacant	----------
Conseiller(es):	Monsieur	Françoys Drolet 876-2613
	Madame	Françoise Gilbert 876-3859
	Madame	Johanne Martin 876-3167
	Monsieur	Yves Raymond 876-2280
	Madame	Marie-Claude Taillon 285-2006
	Monsieur	Pierre Viens 876-3970

Bulletin de la Société d'histoire de Neuville

Rédaction:

Danielle Delisle
Françoys Drolet
Rémi Morissette
Pierre Viens

Mise en page:

Sylvie Desroches
Marie-Claude Taillon
Rémi Morissette

Impression:
Municipalité de Neuville

La Société d'Histoire de Neuville est en deuil

Le 6 février dernier s'éteignait monsieur Henri François Gautrin. Membre du conseil d'administration depuis mai 1997, il agissait à titre de secrétaire au sein de la Société d'histoire. Nous perdions alors une personne remarquable et de prestige.

Né en France, il avait émigré au Canada en 1957 avec sa famille. Il était ingénieur civil de formation. Homme de grand talent, il s'est vite retrouvé à des postes de commande. En 1960, il est nommé vice-président directeur chez A. Janin & Cie. Il participe à la réalisation de plusieurs travaux d'envergure tels que : le Métro de Montréal, l'Université de Sudbury, la Place Victoria, le Tunnel L.H. Lafontaine, le Pont Pierre-Laporte pour ne nommer que ceux-là. Il se distingue également dans des ouvrages effectués à l'étranger. Il eut une longue et fructueuse carrière.

En 1985, il décide de s'établir à Neuville et achète une magnifique maison ancienne, située sur le lot des Faucher, en bordure de la route 138. Bien des années auparavant, il avait découvert et avait été séduit par la beauté de notre village qui lui rappelait celui où il avait grandi.

Même à la retraite, il demeure toujours très actif dans le milieu de la construction, il a été président directeur général de Pax-Frontenac et président du conseil de Structal 1982 inc. En 1993, il a été membre du comité d'experts choisi par la RIO.

Homme de lettres et passionné d'histoire, il devint membre du conseil de la SHN en 1997. Il avait pris sous son aile les destinés de la Société d'histoire. Il procéda à la réorganisation de la gestion de la Société. Il hébergea le conseil d'administration. Il fit faire des panneaux touristiques, afin de permettre aux voyageurs de s'arrêter et de visiter davantage notre village. Il s'est grandement impliqué dans le projet de restauration de la Chapelle Sainte-Anne. Il laisse inachevé, un chapitre qu'il devait joindre à notre monographie.

Ces quelques lignes sont très peu pour décrire un homme tel que Henri François Gautrin. La Société d'histoire lui rend hommage et le remercie pour tout ce qu'il a fait pour elle et pour Neuville qu'il aimait tant.

Merci encore monsieur Gautrin.

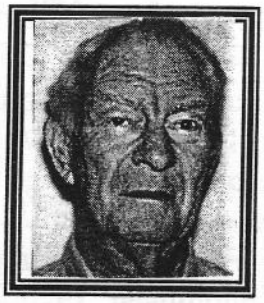

Danielle Delisle

Collaboration de monsieur Henri François Gautrin, fils et député de Verdun.

Monographie sur l'histoire de Neuville

Voilà c'est parti... Un groupe de travail est à l'œuvre afin de publier une monographie sur l'histoire de la Seigneurie et des familles de Neuville. Cette monographie débutera avec les premières années de l'existence de Neuville (Dombourg- Pointe-aux-Trembles), vers 1666 jusqu'à nos jours, soit 333 ans d'histoire de Neuville touchant tous les secteurs d'activités : économique, industriel, scolaire, culturel, religieux, sportif, militaire, géographique, patrimonial, architectural, familial, agricole, commercial, etc. C'est en juin de l'an 2000 que nous projetons publier ce livre de 500 pages format 8½" X 11". Jusqu'ici, nous prévoyons être capables de répondre à ce délai. L'an 2000, c'est dans quelques mois.

Le travail va bon train.

Depuis l'an dernier, une équipe de travail est à l'œuvre et déjà plusieurs familles ont été appelées à fournir des renseignements de tout ordre. Déjà, une partie du travail est fait, une autre partie est encore en chantier. La population de Neuville sera sollicitée de bien des manières. D'abord, nous vous demandons de fournir des photos pour agrémenter cette monographie. Sans votre participation, nous ne pouvons obtenir des photos intéressantes des familles, des lieux et des bâtiments.

La prévente du livre.

La prévente de la monographie est en route. Nous l'offrons immédiatement à 30 $ pour nous aider à financer les dépenses sans emprunter pour la réaliser. En achetant maintenant, vous économisez 10 $ sur le prix de vente en l'an 2000 qui sera de 40 $, et en plus vous aidez la Société d'histoire à financer la publication. Des formulaires d'achat en prévente sont disponibles au bureau de la municipalité et nous vous invitons à le remplir immédiatement. Avec le présent bulletin, vous avez un formulaire d'achat. Expédiez-le maintenant à la Société d'histoire avec votre 30 $. Nous vous remercions de votre collaboration et attachement à Neuville.

Rémi Morissette

Participez au concours

Connaissez-vous l'histoire de Neuville?

Prix à gagner:

Un exemplaire de la monographie sur l'histoire de Neuville et 2 billets pour la soirée bénéfice pour les réparations de la chapelle Ste-Anne, le 26 juin 1999.

Questionnaire disponible à la municipalité, chez les principaux marchants et dans le publi-sac de la fin de semaine des 22 et 23 mai 1999.

Nos clochers vous accueillent

Le Québec possède un riche patrimoine religieux qui, par rapport à l'Europe d'où lui vient son inspiration et par rapport au reste de l'Amérique du Nord qui utilise les mêmes matériaux et qui s'est développé à la même époque dans des conditions comparables, s'avère être très original, sinon unique.

Quiconque s'intéresse à l'histoire et au patrimoine ne saurait passer à côté de cette immense richesse collective que nous avons la chance d'avoir entre les mains. Hélas ! en cette époque de grande méfiance et ou quelques individus ont effectivement peu de scrupules, on ne peut plus, comme autrefois, laisser nos églises et nos chapelles régulièrement ouvertes. Lorsqu'on le fait, il faut s'assurer qu'il y aura une certaine surveillance. Il est facile de comprendre que cela exige beaucoup de bénévolat.

C'est pourquoi le Comité multi-sectoriel du patrimoine religieux (CMPR) en collaboration avec l'Assemblée pastorale de Portneuf, la table de concertation Culture, la MRC de Portneuf et les églises protestantes organisent deux journées portes ouvertes les **dimanches 15 et 22 août** alors que de l'office du matin jusqu'à 17h30 toutes les églises catholiques et protestantes sur le territoire de la MRC (de Grondines à Rivière-à-Pierre et de Neuville à Saint-Ubalde) seront ouvertes et il y aura des personnes pour vous accueillir. À la plupart des endroits, on vous donnera des explications sur l'histoire de l'église et de la paroisse. De plus, sur plusieurs sites, il y aura aussi de l'animation ou d'autres activités tels que : exposition de photographies et d'objets anciens, mini-concerts, présentation de vidéos, etc.

Saviez-vous que l'église de Saint-Basile repose sur des piliers de 80 pieds de profondeur ? qu'il y a des plaques commémoratives pour de jeunes soldats morts aux deux guerres mondiales à l'église anglicane Saint-John-The-Evangelist de Portneuf ? que le record Guinness de la plus longue carrière d'organiste au monde appartient à madame Plamondon-Smith qui joue à l'église de Saint-Raymond ? ou que notre Chapelle Sainte-Anne, ici à Neuville, date de 1713 et recèle bien des secrets ? Ce ne sont là que quelques exemples ; imaginez toutes les découvertes que vous pourrez faire : il y a 33 églises et chapelles à visiter, parmi les plus belles du Québec, les dimanches 15 et 22 août. C'est un rendez-vous unique avec l'histoire, avec notre histoire.

Par ailleurs, si certains (nes) parmi vous aimeraient être bénévoles et vivre l'expérience de l'accueil des visiteurs, ici à Neuville, il y a de la place ; que ce soit à l'église ou à la chapelle Sainte-Anne. Vous ne pouvez pas être là pendant une demi-journée complète ? Vous pouvez néanmoins donner une heure ou deux. Si c'est le cas, n'hésitez pas à nous contacter. Sinon, réservez-vous au moins du temps pour en visiter quelques-unes…

Françoys Drolet

Une princesse russe enterrée à Neuville!

Mise en situation.

Jusqu'à la révolution bolchevique[2] de 1917, la Russie était une monarchie ou un système royaliste, i.e. qu'un souverain se trouvait à la tête du pays ou de l'État. En Russie, le souverain s'appelait un "tsar[3]" au lieu d'un "Roi", ce qui veut dire la même chose. Suite à cette révolution bolchevique, Lénine a remplacé le système des "tsars" par un parti ouvrier social-démocrate. C'est le communisme.

Le Tsar de Russie, Nicolas II, est fait prisonnier avec sa famille. Toute la noblesse russe est en disgrâce et la vie de ses membres est en danger. C'est à ce moment précis de l'histoire de la Russie que commence l'histoire singulière de la princesse russe à Neuville.

L'exil pour éviter la mort.

Comme la noblesse russe est en danger, une princesse nommée Marianne Poutiatine, née à Pétrograde le 22 juillet 1884, doit s'exiler afin d'éviter le châtiment réservé à la noblesse, possiblement l'exécution. On emprisonnera la famille du Tsar Nicolas II connue sous le nom des Romanov puis on l'exécuta. La famille est tiraillée et finalement, la princesse Marianne Poutiatine émigre de la Russie laissant son mari, le général d'armée Serge Markoff, qui demeure au service de son pays. Il mourra au combat lors de la révolution. La princesse quitte donc sa Russie natale en 1916 pour venir s'établir dans divers pays, puis finalement au Canada vers 1960. La princesse Poutiatine et son mari ont eu deux enfants, l'un nommé Léonide Markoff né le 24 décembre 1907 l'autre Mira Markoff. Léonide Markoff, fils de la princesse Marianne Poutiatine (madame Serge Markoff), Mira sa sœur et leur mère Marianne Poutiatine-Markoff sont en Belgique de 1920 à 1950. C'est là que Léonide Markoff obtient son diplôme d'ingénieur chimiste. C'est aussi là qu'il avait connu une compatriote de Russie, elle aussi exilée en Belgique en 1941, Irène Aparina. Irène Aparina (ex-épouse d'André Nidavni) et sa fille, Ludmina Nidavni s'installent au Canada vers 1950, plus précisément dans la région de Montréal. Irène Aparina travaille alors comme aide-familiale. Elle vient par la suite s'établir à St-Basile suite à son mariage avec Léonide Markoff.

La princesse Marianne Poutiatine vers 1967

Mariage Markoff-Aparina.

Léonide Markoff vient travailler à St-Basile comme ingénieur-chimiste à la compagnie Ciment-Québec après y avoir obtenu un emploi. Il avait gardé contact avec Irène Aparina qu'il avait connu en Belgique. C'est certainement par l'entremise de celle-ci qu'il a postulé à la compagnie Ciment-Québec de St-Basile. C'est ainsi que pour la rejoindre, Léonid Markoff s'installe à St-Basile, ayant un contrat de cinq ans comme chimiste à la compagnie de ciment. Les deux compatriotes mariés en 1951 à Montréal vivent à St-Basile jusqu'en 1956. A la fin de son contrat à St-Basile, Léonide Markoff va travailler pour le gouvernement du Québec à Québec. Le village pittoresque de Neuville attire Irène Aparina qui vient s'y installer avec son mari. Le couple vit à Neuville à compter de cette date, au 411 rue des Érables, aujourd'hui le 485. Irène Aparina décède en 1970 alors qu'elle est dans un foyer pour malades chroniques à St-Georges-de-Beauce; elle avait la maladie de Parkinson. Elle est enterrée à Neuville en cette année-là.

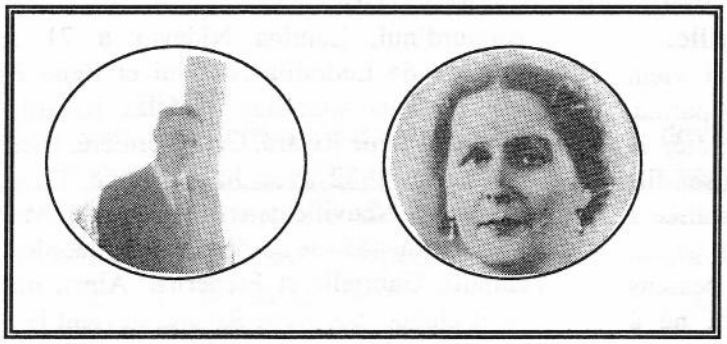

Léonide Markoff et sa femme Irène Aparina

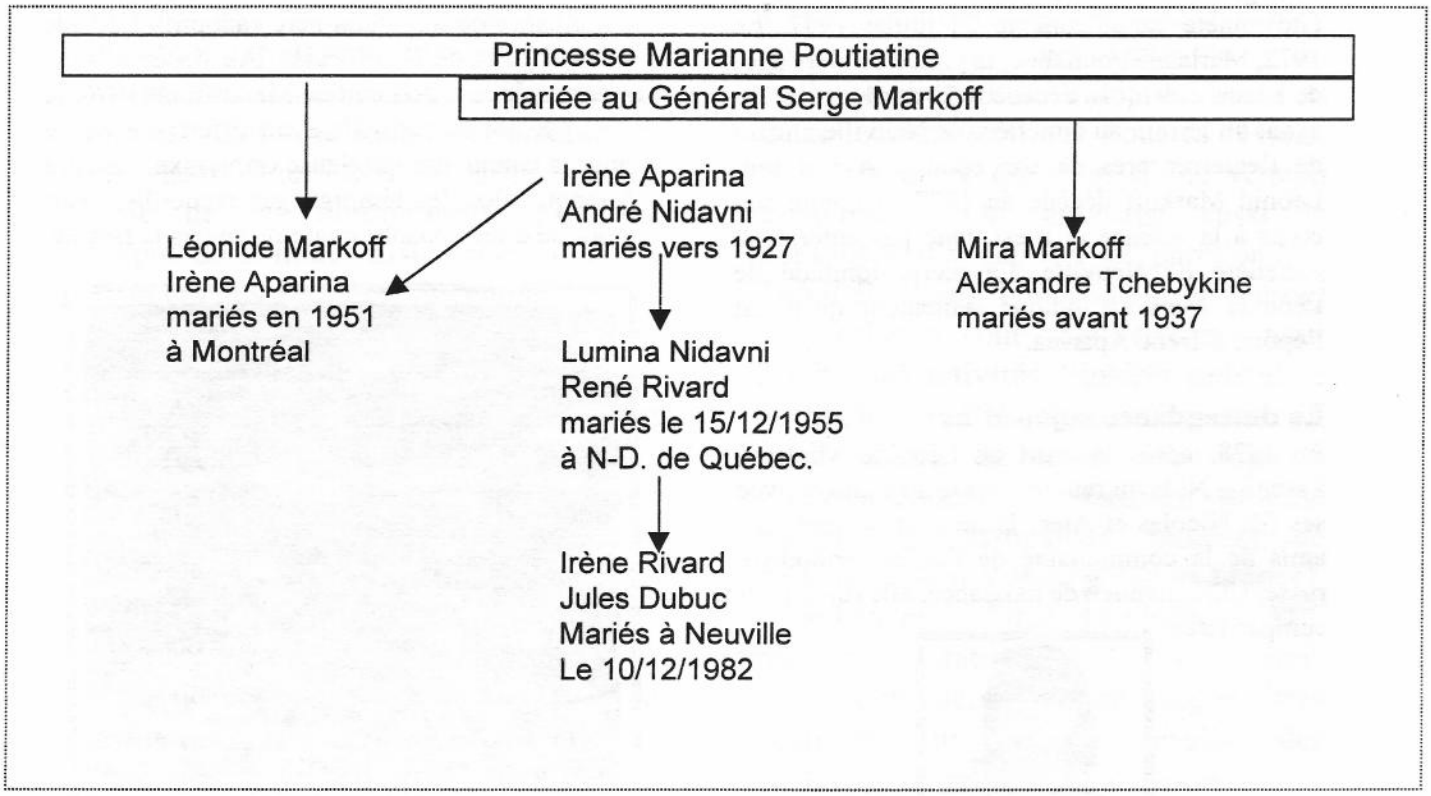

L'autre enfant de la princesse: Mira Markoff.

Comme nous l'avons vu, le deuxième enfant du couple Serge Markoff-Marianne Poutiatine, s'appelle Mira Markoff. Elle avait suivi sa mère en Belgique et a marié Alexandre Chebykine. Elle court le monde à compter de 1956 et son fils Serge Chebykine a suivi sa grand-mère la princesse Marianne Poutiatine au Québec. Ce fils décède un mois après sa grand-mère le 27 mai 1972, il était né le 18 novembre 1937 à Bruxelles en Belgique. Il est enterré à Neuville.

Mariage Nidavni-Rivard.

La fille d'Irène Aparina, Ludmilla Nidavni était demeurée à Montréal et sa mère la suppliant de venir demeurer près d'elle, vint demeurer à Québec. C'est lors de ses visites à sa mère à St-Basile qu'elle a connu René Rivard. Pour des raisons personnelles, Irène Aparina s'oppose au mariage de sa fille Ludmilla Nidavni à René Rivard. Alors les amoureux, à la cachette, vont se marier à Québec le 15 décembre 1955 en l'église Notre-Dame de Québec. Les années suivantes, la famille vient régulièrement passer l'été à Neuville. René Rivard décède en 1963.

Neuville, lieu de résidence de la famille.
A compter de 1961, Ludmilla Nidavni vient demeurer à Neuville avec sa mère Irène Aparina, marié à Léonid Markoff. D'un autre côté, la princesse Marianne Poutiatine avait suivi son fils Léonid Markoff au Canada et s'était installée à Québec, en appartement. Léonide Markoff, de son côté, habite à Neuville et subvient aux besoins matériels de celle-ci. Léonide Markoff, né à Pétrograde le 24 décembre 1907, obtient sa citoyenneté canadienne le 24 juillet 1957. En 1972, Marianne Poutiatine, la princesse alors âgée de 87 ans et 9 mois, décède le 22 avril, et son fils ayant un terrain au cimetière de Neuville choisit de l'enterrer près de son épouse. A son tour Léonid Markoff décède en 1977. Il donne son corps à la science et n'est donc pas enterré au cimetière de Neuville. La pierre tombale de Léonide Markoff indique seulement qu'il est l'époux d'Irène Aparina.

La descendance aujourd'hui.
En 1978, après la mort de Léonide Markoff, Ludmilla Nidavni retourne vivre à Montréal avec ses fils Nicolas et Alec, là où sont présents ses amis de la communauté de l'église orthodoxe russe. Ukrainienne[4] de naissance, elle rejoint ses compatriotes.

Irène Rivard, petite fille d'Irène Aparina, demeurant présentement à Neuville

Aujourd'hui, Lumina Nidavni a 71 ans.Du mariage de Ludmilla Nidavni et René Rivard, trois enfants sont nés. Nicolas Rivard, Alec Rivard et Irène Rivard. Cette dernière, Irène s'est mariée en 1982 avec Jules Dubuc. Ce couple demeure à Neuville dans la maison des Markoff-Aparina, au 485 rue des Érables. Le couple a deux enfants, Gabrielle et Frédérick. Ainsi, madame Jules Dubuc, née Irène Rivard, devient la petite-petite fille de la princesse Marianne Poutiatine, par alliance de son grand-père «adoptif» Léonide Markoff, fils de la princesse. Au décès d'Irène Aparina épouse de Léonide Markoff, en 1970, le curé Méthot de Neuville avait offert son église pour la cérémonie religieuse orthodoxe. Le curé Méthot, selon les témoignages recueillis, avait alors été d'une louable amabilité envers la famille.

Ludmilla Nidavni au baptême de Gabrielle Dubuc à Neuville en '87

Rémi Morissette,
Société d'histoire

Sources et annotations :

1. Je désire remercier madame Irène Rivard, de qui j'ai obtenu la majeure partie de ce résumé
2. Parti ouvrier social-démocrate russe dont le courant politique est issu de l'Internationale socialiste dominée par la personnalité et les théories de Lénine.
3. Tsar : titre porté par les souverains de Russie de 1547 à 1917
4. L'Ukraine était une république fédérale de la Russie (URSS)

Neuville a maintenant son site internet

http://www.ville.neuville.qc.ca

Le site Internet de Neuville (http://www.ville.neuville.qc.ca) est une initiative conjointe de la Société d'histoire et de la municipalité de Neuville. Il devenait peu acceptable que la beauté et les richesses historiques et patrimoniales de ce village ne puissent être plus connues internationalement. La production du site est donc une façon de rentabiliser, en visant une clientèle différente de celle de la monographie, l'énorme corpus de données historiques colligées au cours des dernières décennies.

Ce fut un travail communautaire. Les très nombreuses heures de travail ont toutes été bénévoles. Mes remerciements vont aussi aux nombreux organismes et villageois/villageoises rencontrés.

Le site n'est pas, à proprement parlé, un objet de concours ni une floraison de techniques audacieuses. Aucun des bénévoles, y compris moi-même, n'étions des techniciens ou des spécialistes des sites Internet, loin de là. D'où le style simple et sans prétention. Trop de sites sont beaux à regarder, mais décevant en termes de contenu de l'information, j'espère que ce n'est pas le cas ici.

Un site Internet est un véhicule dynamique et évolutif, cela est un grand avantage en comparaison avec d'autres outils plus lourds. Il est très facile d'y apporter des corrections ou des additions. Un site tel que le nôtre devrait demeurer la propriété de chacun. Il faudrait pouvoir y apporter des observations, des suggestions d'addition ou toute autre idée d'amélioration.

Une traduction anglaise est en cours, aussi sur une base bénévole. Je souhaiterais pouvoir compter sur un ou deux lecteurs/lectrices pour la réviser. Il a même été question d'une version espagnol. On envisage aussi la possibilité d'y déposer les parutions du ***Soleil Brillant***. Une page ***quoi de neuf*** sera mise à jour régulièrement pour refléter les activités d'intérêt général de la Société ou de la Municipalité : il vous suffira de m'en faire part à l'adresse courriel plus bas. Le site a été inscrit aux principaux moteurs de recherche dont Yahoo (USA et France), Altavista et la Toile du Québec. Des rapports statistiques sont émis quotidiennement et de façon très détaillée : nombre et origine des visiteurs, pages consultées et téléchargées, etc., ce qui sera important lorsque nous voudrons ajuster des stratégies de marketing (à visées touristiques, en particulier).

Vous pouvez me joindre par courriel à pierre.viens@ccisd.org (car je présume que si vous avez parcouru le site, vous devez nécessairement pouvoir utiliser ce service !).

Pierre Viens

Chapelle Sainte-Anne

Dans le dernier bulletin de la Société d'Histoire de Neuville, nous vous avons présenté la situation quant à l'état de détérioration de la chapelle Sainte-Anne.

Du nouveau

Depuis, le conseil de fabrique a décidé de procéder aux rénovations avec la complicité du ministères de la culture et des communications. Les évaluations et les devis du ministère de la culture montraient un coût de plus de 100 000$ pour l'ensemble des rénovations. Le conseil de fabrique a exigé une réévaluation afin d'en faire baisser le coût. Finalement, le ministère a déterminé un coût minimal qui se situe entre 80 000$ et 90 000$. La subvention accordée par le ministère de la culture s'élève à 90% du coût total, soit entre 72 000 et
81 000$. La fabrique doit rembourser l'excédent, soit entre 8 000$ et 9 000$. Comme vous le savez, les fabriques sont toutes aux prises avec des difficultés pour boucler leur budget d'opérations courantes. La fabrique de Neuville ne fait pas exception. Elle n'a donc pas les moyens de défrayer les coûts reliés à la réparation de la chapelle Sainte-Anne.

Un concert bénéfice

Afin de financer les réparations, la fabrique de Neuville organise en l'église de Neuville, le samedi 26 juin prochain à 20 heures, un concert bénéfice (partie musique classique, partie musique plus légère). Les billets d'admission sont en vente actuellement au prix de 10$ et vous pouvez en obtenir un peu partout à Neuville et aussi auprès de chacun des membres du conseil d'administration de la Société d'histoire de Neuville (voir les noms au verso de la page couverture du présent bulletin). Ce concert promet d'être vraiment spécial : 80 musiciens et 100 choristes. Le groupe passe à Neuville à l'occasion d'une tournée provinciale.

Amies et amis du patrimoine, nous demandons votre collaboration afin de remplir l'église de Neuville à cette occasion. C'est le moment d'ajouter le geste aux convictions que nous avons pour sauvegarder le patrimoine neuvillois, notre richesse historique.

L'objectif

La vente va déjà très bien, ne manquez pas l'occasion de faire votre part. L'objectif est de remplir l'église qui contient 900 places. Parlez-en à vos amis et venez nous rencontrer à ce concert.

Rémi Morissette

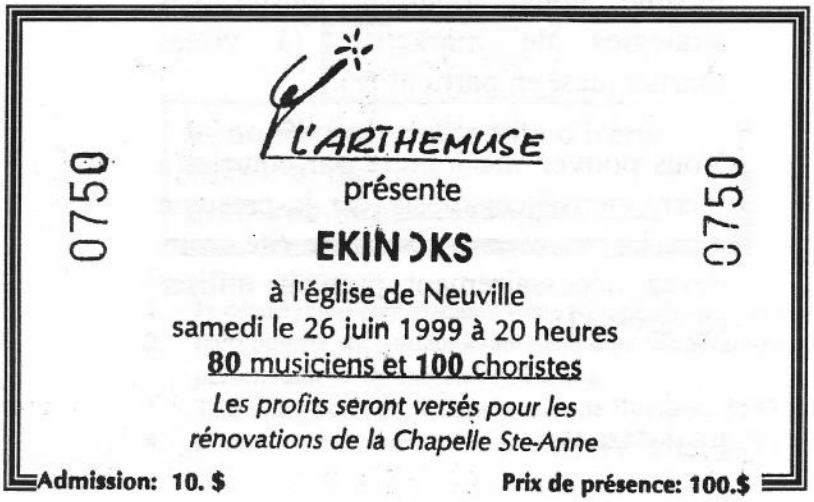

Soirée concert

Admission gratuite

13 juin 1999, en l'église de Neuville
19:30 heures.

Soirée concert avec l'orchestre "Le Stage Band Portneuf" à l'occasion

- de la semaine des municipalités,
- du lancement du projet la monographie sur l'histoire de Neuville et de ses familles.

La société d'histoire de Neuville s'associe à la Ville de Neuville pour vous présenter ce concert de musique des années 30, 40, 50 60,.....

A cette occasion, on vous présentera brièvement ce que sera le contenu de la monographie sur l'histoire de Neuville qui sera publiée en l'an 2000 par la Société d'Histoire de Neuville. Marc Rouleau et Rémi Morissette vous donneront un aperçu de ce sera ce livre.

Invitation à tous et toutes

STAGE BAND PORTNEUF

MEMBRES ASSOCIÉS

Usital Canada inc.
1189, Route 138
Neuville (Québec)
G0A 2R0
Tél: 876-2777

Caisse populaire Desjardins de Neuville
757, rue des Érables
Neuville (Québec)
G0A 2R0
Tél: 876-2838

Gaz & Soudure Neuville
1528, Route 138
Neuville (Québec)
G0A 2R0
Tél: 876-2633

Accomodation Goguen
912, Route 138
Neuville (Québec)
G0A 2R0
Tél: 876-2733

Quincaillerie Neuville
206, rue de l'Église
Neuville (Québec)
G0A 2R0
Tél : 876-2626

Roger Bertrand
Député de Portneuf
278, route 138
Tél : 876-3636
Gouvernement du Québec

Devenez un membre associé dès maintenant. Contactez-nous !

Jacques Godin, Pharmacien
278, Route 138 , Local 140
Neuville, (Québec)
G0A 2R0
Tél: 876-2728 Télécopieur: 876-2791

Les carrelages Portneuf
1165, rue Vauquelin
Neuville (Québec)
G0A 2R0
Tél : 876-2054

Solange Gilles Restauratrice
1208, Route 138
Neuville (Québec)
G0A 2R0
Tél: 876-2395

QuébecTel
186, Ave. la Cathédrale
Rimouski, (Québec)
G5L 7E4
Tél: 285-2822

Paul Delisle, entrepreneur
457, rue des Érables
Neuville (Québec)
G0A 2R0
Tél: 876-2005

La Porneuvienne, cie d'assurances
278, Route 138
Neuville (Québec)
G0A 2R0
Tél: 876-3010

Camping L'Égaré
1069, Route 138
Neuville (Québec)
G0A 2R0
Tél : 876-3359